

POGLED 1

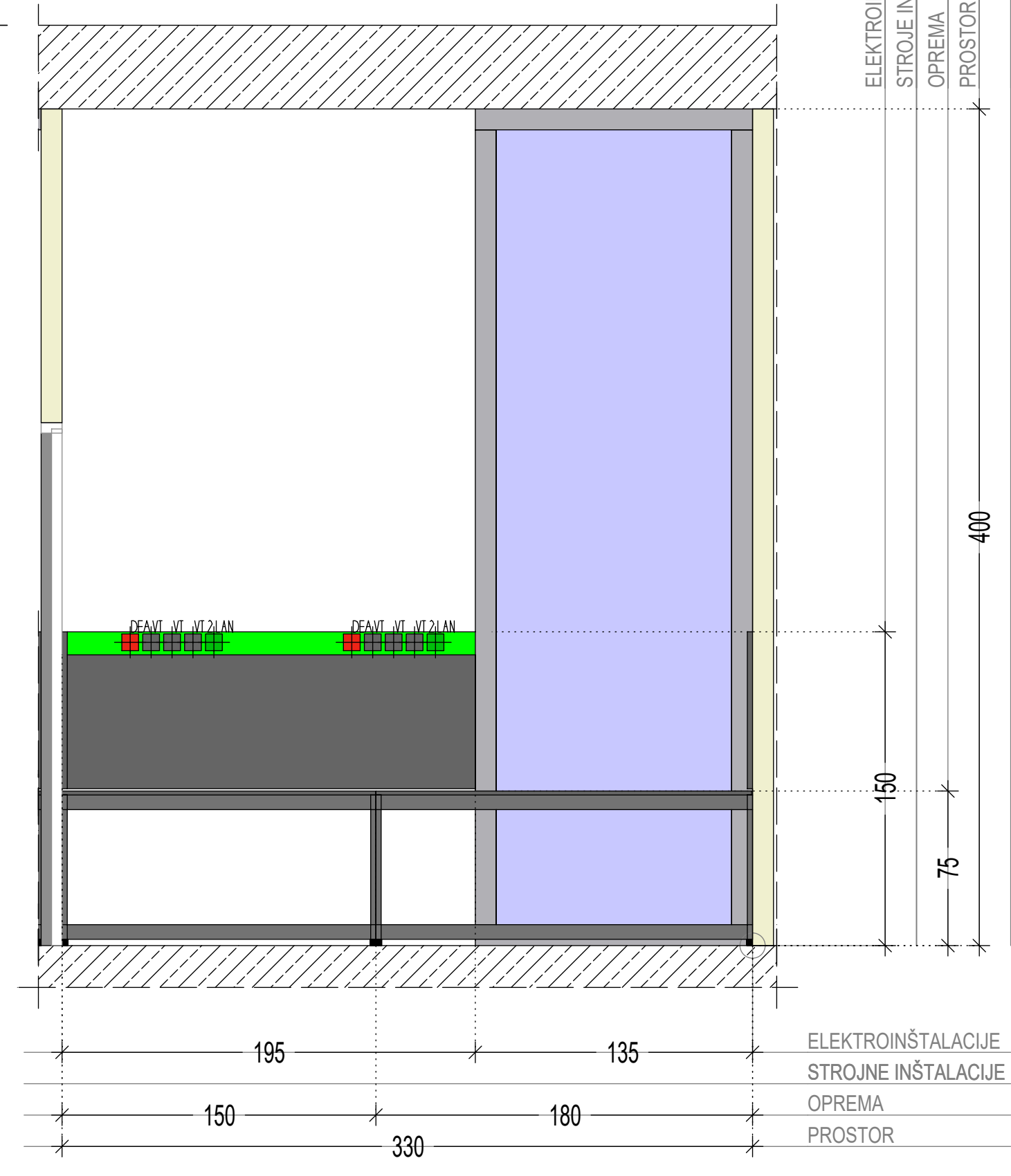

POGLED 2

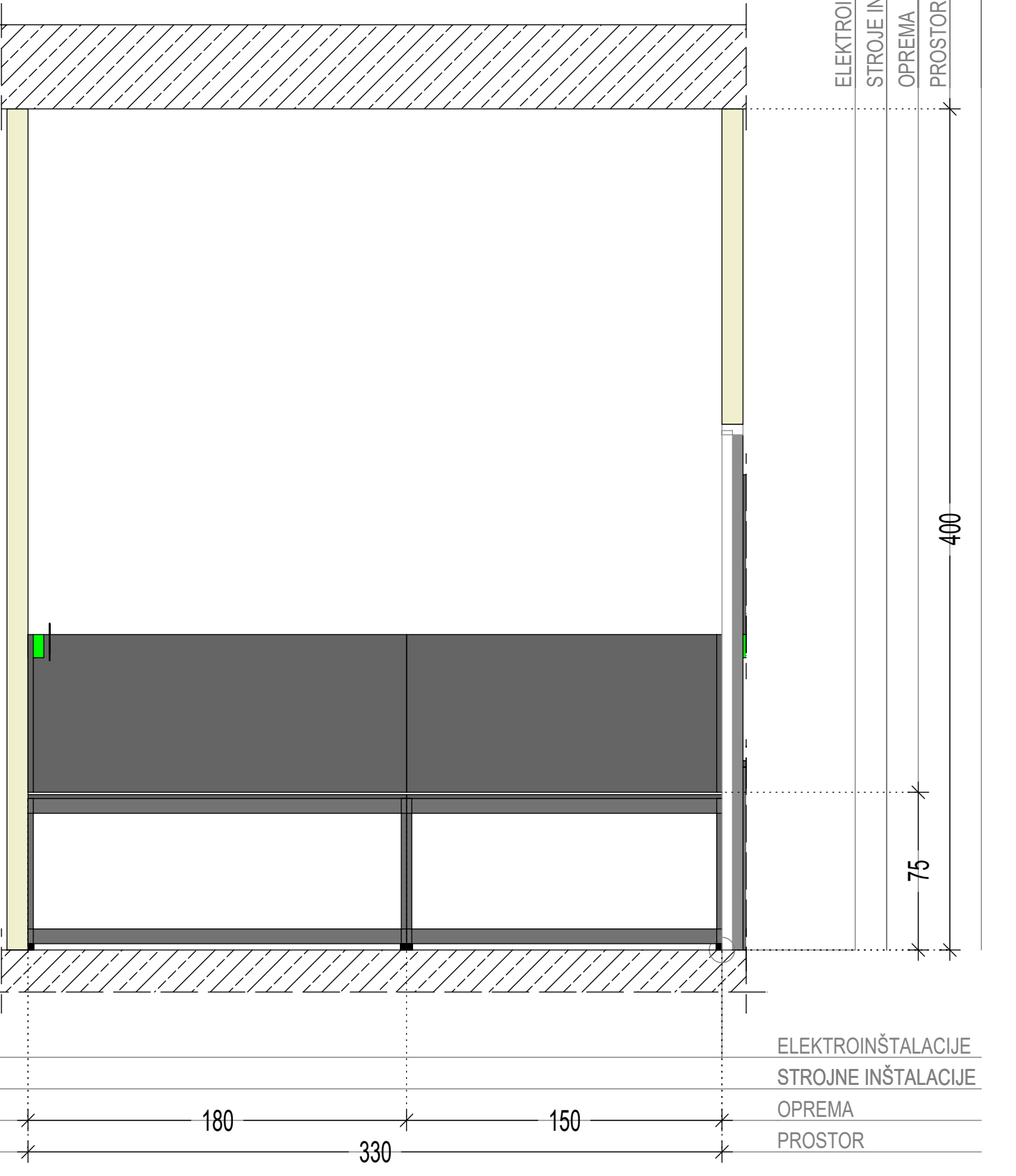

POGLED 3

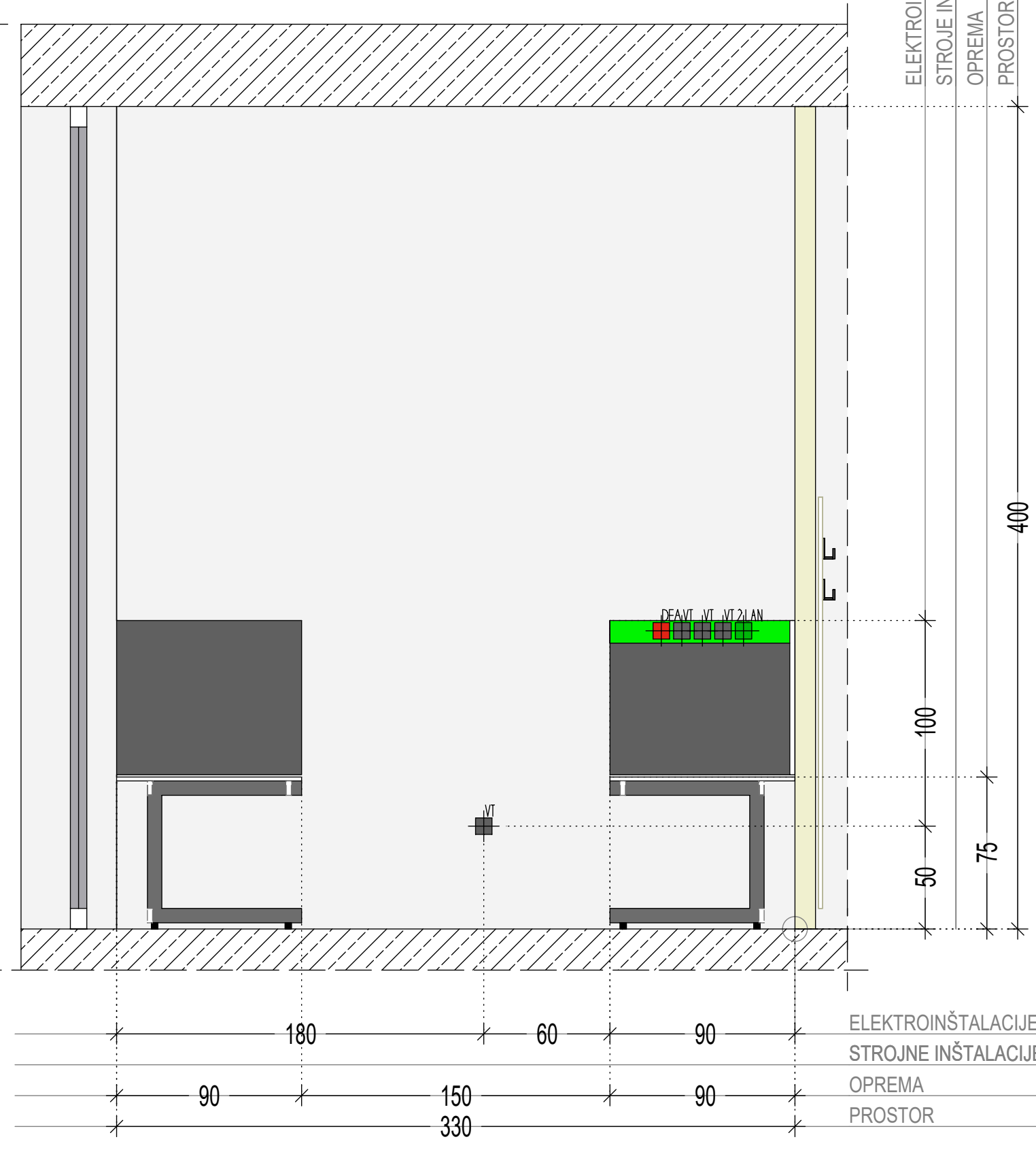

TLORIS STROPA

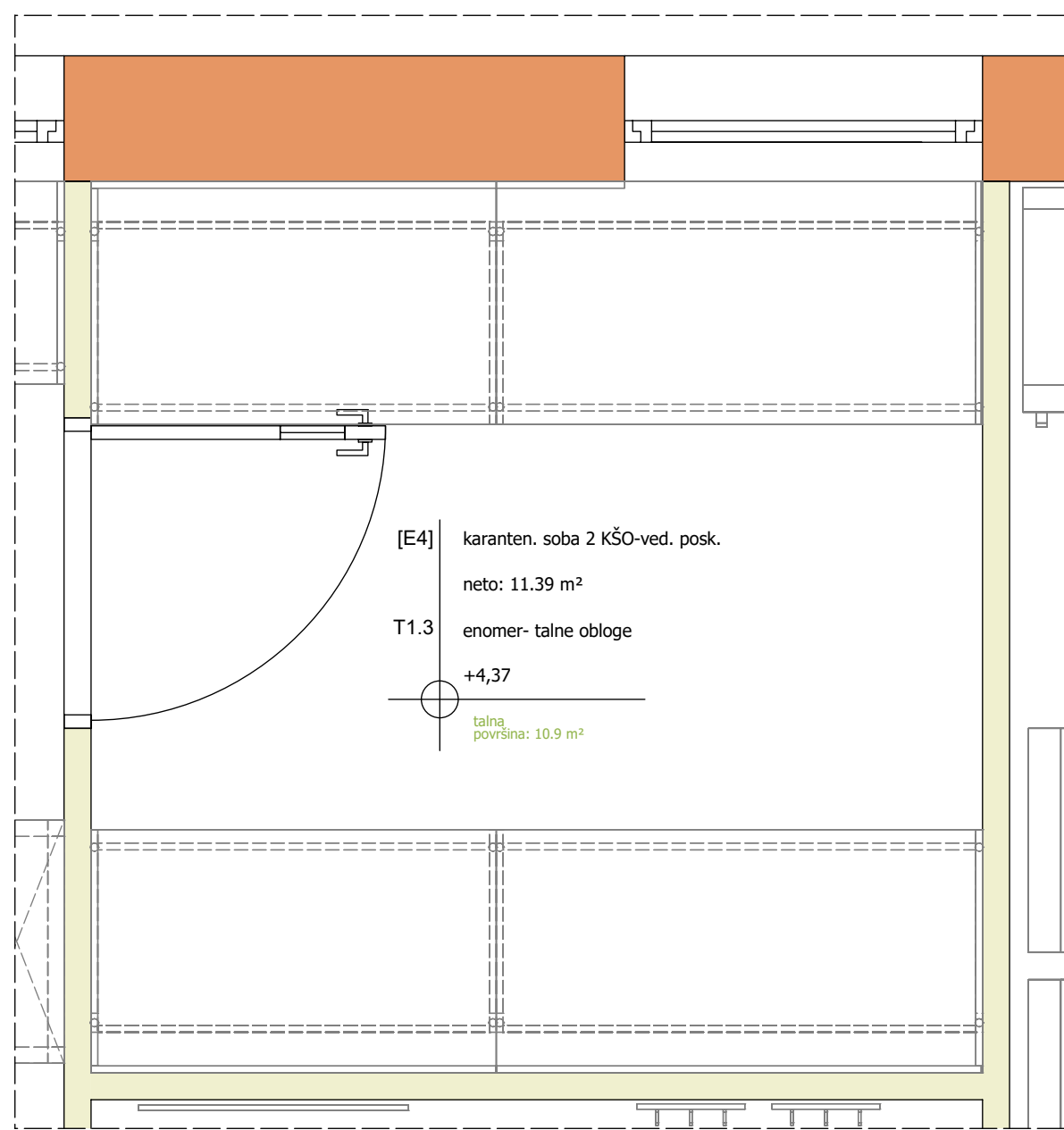

TLORIS

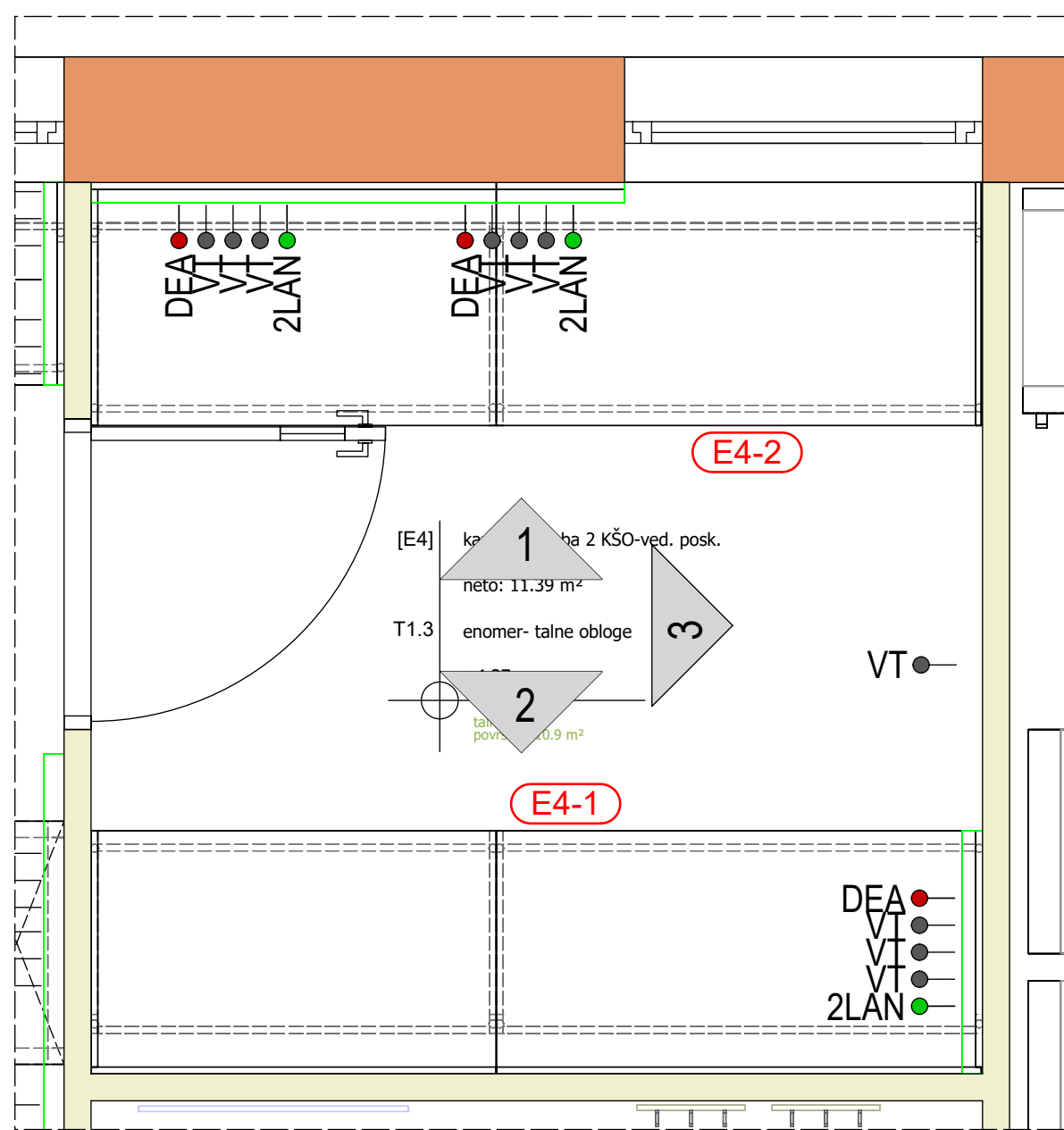

LEGENDA PRIKLJUČKOV:

STROJNE INŠTALACIJE

VODOVO-KANALIZACIJA

- HV HLADNA VODA
- TV TOPLA VODA
- DV DEMINERALIZIRANA VODA
- Odv DN 50 ODTOK DN50

PREZRAČEVANJE-ODVODI ZRAKA

- OdzDIG (450m3/h) ODOVOD ZRAKA IZ DIGESTORIJA
- OdzOm (80m3/h) ODOVOD ZRAKA IZ VARNOSTNE OMARE
- OdzRo (150m3/h) ODOVOD ZRAKA IZ ODSOŠOVALNE ROKE

PLINI-KOPRIMIRAN ZRAK-VAKUUM

- ZP ZEMELJSKI PLIN
- N₂ TEHNIČNI PLINI Z NAVEDBO PLINA
- CA KOMPRIMIRAN ZRAK
- vac VAKUUM

ELEKTRIČNE INŠTALACIJE

- VT MREŽNA VTIČNICA
- DEA DIESEL AGREGAT BREZPREKINITVENO NAPAJANJE
- UPS UPS BREZPREKINITVENO NAPAJANJE
- 400V TRIFAZNA VTIČNICA
- ELP1 FIKSNI ENOFAZNI PRIKLJUČEK
- ELP2 FIKSNI TRIFAZNI PRIKLJUČEK
- PARAPETNI KANAL

PODATKOVNE INŠTALACIJE-DETEKCIJA PLINOV

- 2LAN DVOJNA PODATKOVNA VTIČNICA
- det ZP DETEKCIJA PLINOV Z NAVEDBO VRSTE PLINA
- KP KONTROLA PRISTOPA

LOKALNA-SPECIALNA RAZSVETLJAVA

- UV svetilka (pod stropom) SPECIALNA SVETILKA Z NAVEDBO VRSTE SVETILKE
- lok. svetilka LOKALNA SVETILKA NAD DEL. PULTOM/POD VISEČO OMARICO

memorandum: Gozdarski inštitut Slovenije Večna pot 2, 1000 Ljubljana	investitor: Gozdarski inštitut Slovenije Večna pot 2, 1000 Ljubljana	objekt/lokacija/poslovni prostor: VZPOSTAVITEV INFRASTRUKTURNEGA CENTRA SDVG V KOMPLEKSU GOZDARSKEGA INŠTITUTA SLOVENIJE odstranitev objekta in novogradnja		
izvedenec: Biro Arcus d.o.o. Borsetova 19, 1000 Ljubljana	izvedenec: Biro Arcus d.o.o. Borsetova 19, 1000 Ljubljana	izvedenec: Biro Arcus d.o.o. Borsetova 19, 1000 Ljubljana	izvedenec: Biro Arcus d.o.o. Borsetova 19, 1000 Ljubljana	izvedenec: Biro Arcus d.o.o. Borsetova 19, 1000 Ljubljana
projektor: E.Mandič, u.d.i.a.	projektor: E.Mandič, u.d.i.a.	projektor: E.Mandič, u.d.i.a.	projektor: E.Mandič, u.d.i.a.	projektor: E.Mandič, u.d.i.a.
izvedenec: Dominika Lušin, abs. arh.	izvedenec: Dominika Lušin, abs. arh.	izvedenec: Dominika Lušin, abs. arh.	izvedenec: Dominika Lušin, abs. arh.	izvedenec: Dominika Lušin, abs. arh.
memorandum: 1:25	memorandum: 1:25	memorandum: 1:25	memorandum: 1:25	memorandum: 1:25
vrsta načrta: PZI - površinski načrti	vrsta načrta: PZI - površinski načrti	vrsta načrta: PZI - površinski načrti	vrsta načrta: PZI - površinski načrti	vrsta načrta: PZI - površinski načrti
datum: 07/2024	datum: 07/2024	datum: 07/2024	datum: 07/2024	datum: 07/2024
identifikacijski št.: 23-218	identifikacijski št.: 23-218	identifikacijski št.: 23-218	identifikacijski št.: 23-218	identifikacijski št.: 23-218
avtor: PZI	avtor: PZI	avtor: PZI	avtor: PZI	avtor: PZI
datum: 03.05	datum: 03.05	datum: 03.05	datum: 03.05	datum: 03.05

Načrt je last podjetja Biro Arcus d.o.o. Nepooblaščen kopiranje in razmnoževanje ni dovoljeno!